

GEMEENTE KORTEMARK 3e Afdeling (Werken)

Sectie A Sectie B

Schaal 1/1250

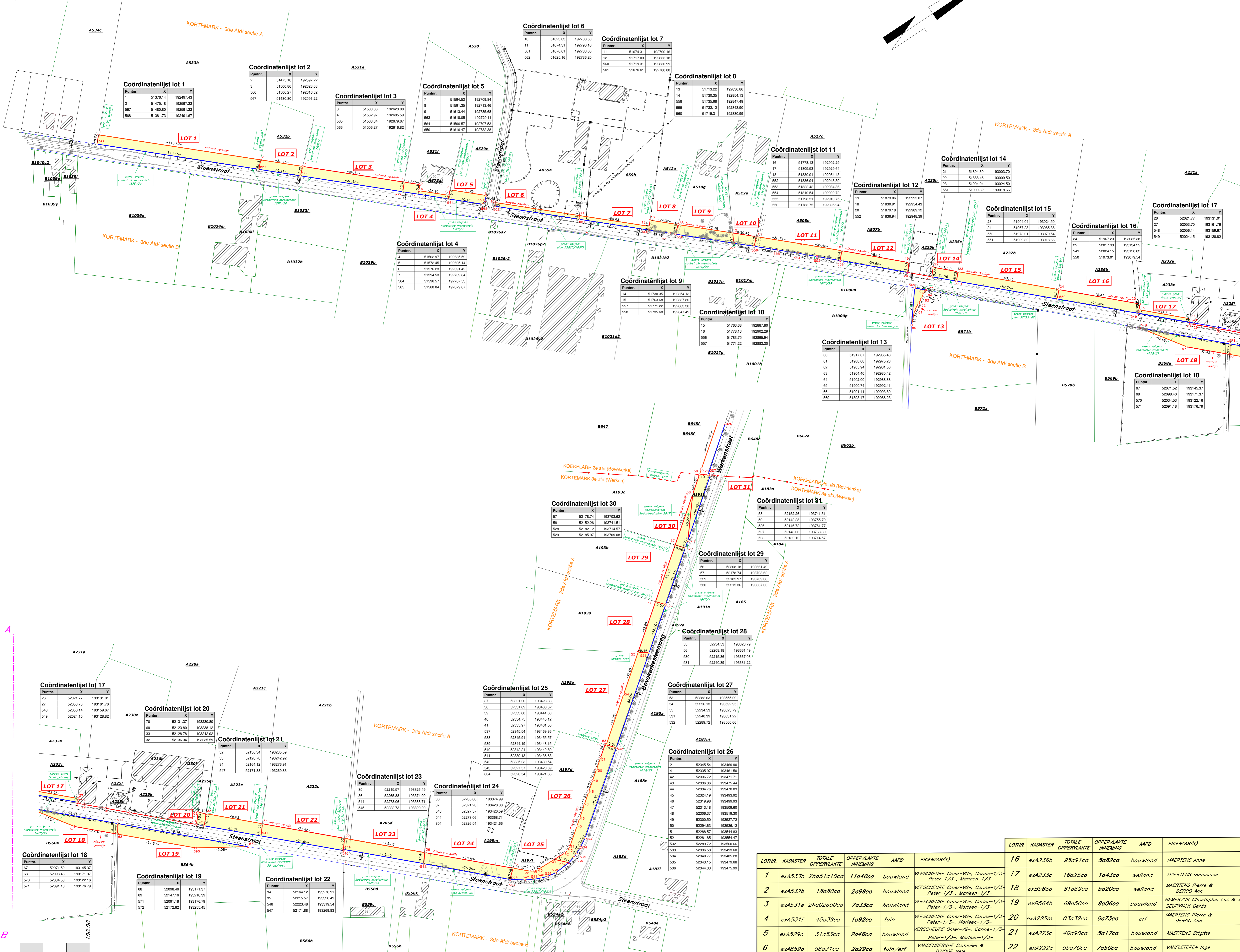

OPGEMAAKT TE WOUMEN-HOUTHULST 16/11/2022
 1e aanpassing 13/12/2022
 DE LANDMETER-SCHATTER
RUDY DEPOORTER
 IEPERSTENWEG 98
 8650 HOUTHULST-WOUMEN
 tel/fax.051/54.55.37
 Beëdigd bij rechtbank van eerste aanleg te Veurne
 Erkenningsnr. Federale Raad LAN 040870

Alle COÖRDINATEN IN LAMBERT '72

LEGENDE

- bestaande paal
- bestaande paal
- nieuwe paal of ondergrondse paal met gemiddeldheidswaarde
- bestaande grens
- nieuwe grens
- gemeentegrens
- haag
- afsluiting draad
- afsluiting betonsteek/hout
- gebouw/constructie

LOTNR.	KADASTER	TOTALE OPPERVLAKTE	OPPERVLAKTE INNEMING	AARD	EIGENAAR(S)	LOTNR.	KADASTER	TOTALE OPPERVLAKTE	OPPERVLAKTE INNEMING	AARD	EIGENAAR(S)
						16	exA236b	95a91ca	5a82ca	bouwland	MAERTENS Anne
1	exA533b	2ha51a10ca	11a40ca	bouwland	VERSCHURE Omer-VG-, Carine-1/3-Peter-1/3-, Marleen-1/3-	17	exA233c	16a25ca	1a43ca	welland	MAERTENS Dominique
2	exA532b	18a80ca	2a59ca	bouwland	VERSCHURE Omer-VG-, Carine-1/3-Peter-1/3-, Marleen-1/3-	18	exB568a	81a89ca	5a20ca	welland	MAERTENS Pierre & DEROD Ann
3	exA531f	2ha2a50ca	7a33ca	bouwland	VERSCHURE Omer-VG-, Carine-1/3-Peter-1/3-, Marleen-1/3-	19	exB564b	69a50ca	8a06ca	bouwland	HEMERYCK Christophe, Luc & Sofie SEURINCK Gerda
4	exA531f	45a39ca	1a92ca	tuin	VERSCHURE Omer-VG-, Carine-1/3-Peter-1/3-, Marleen-1/3-	20	exA225m	03a32ca	0a73ca	erf	MAERTENS Pierre & DEROD Ann
5	exA529c	31a53ca	2a46ca	bouwland	VERSCHURE Omer-VG-, Carine-1/3-Peter-1/3-, Marleen-1/3-	21	exA223c	40a90ca	5a17ca	bouwland	MAERTENS Brigitte
6	exA859a	58a31ca	2a29ca	tuin/erf	VANDEBERGHE Dominique & D'HOOR Niele	22	exA222c	55a70ca	7a50ca	bouwland	VANFLETEN Inge
7	exA859b	4ha4a30ca	1a91ca	tuin/erf	VANDEBERGHE Dominique	23	exA205d	2ha99a54ca	6a64ca	bouwland	ANEA Frans & VERTSER Godelieve
8	exA512e	86a15ca	2a01ca	tuin/erf	MAERTENS Dominique	24	exA199m	65a26ca	7a42ca	tuin/erf	BACKERS Kris -1/2-VERCAMMEN Inge -1/2-
9	exA510g	39a12ca	4a15ca	tuin/erf	MAERTENS Dominique	25	exA197f	11a50ca	4a09ca	woeste grond	SABBE Greta -1/2-SABBE Chris -1/2-
10	exA512e	86a15ca	1a62ca	tuin/erf	MAERTENS Dominique	26	exA197d	54a90ca	10a51ca	bouwland	VERMACK Patrick & LAVENS Greta
11	exA508e	43a00ca	6a29ca	bouwland	MAERTENS Pierre & DEROD Ann MAERTENS Louise, Olivier & Virginie	27	exA195a	74a75ca	7a67ca	bouwland	VERMACK Patrick & LAVENS Greta
12	exA507b	98a50ca	5a00ca	bouwland	MAERTENS Pierre & DEROD Ann MAERTENS Louise, Olivier & Virginie	28	exA193d	60a00ca	4a06ca	bouwland	VERMACK Patrick & LAVENS Greta
13	exB571b	78a00ca	1a17ca	bouwland	MAERTENS Isabelle & VANDERMULLEN Marc	29	exA193b	62a15ca	4a65ca	bouwland	VERMACK Patrick & LAVENS Greta
14	exA235c	41a10ca	1a78ca	bouwland	MAERTENS Pierre & DEROD Ann MAERTENS Louise, Olivier & Virginie	30	exA193c	61a75ca	2a40ca	bouwland	VERMACK Patrick & LAVENS Greta
15	exA237b	1ha53a69ca	7a21ca	bouwland	KERKFABRIEK SINT-MARTINUS TE WERKEN	31	exA191b	3a70ca	3a48ca	bouwland	VERMACK Patrick & LAVENS Greta